



Data: 27 marzo 2021
Oggetto: **COMUNICATO N. 1 DELL'ORGANIZZATORE**

Ora: **12:00**
Pagina **1 di 1**

Da: Organizzatore
A: Concorrenti/Conduttori

AREA PADDOCK

L'area paddock è suddivisa in tre zone diverse:

- **AREA PARCHEGGIO CARRELLI**
Questa area è riservata al parcheggio di mezzi di servizio e carrelli, non è consentito allestire aree di assistenza.
- **AREA PADDOCK RISERVATA ALL'ORGANIZZATORE**
Questa area del paddock è riservata all'organizzatore sia per allestire aree di assistenza che per attività organizzative varie. Non è consentito allestire aree di assistenza ai non autorizzati.
- **AREA PADDOCK LIBERA**
E' consentito utilizzare liberamente questa area fino a 30 metri dalla linea di start **ALLESTENDO LE ASSISTENZE SOLAMENTE SUI LATO DESTRO DELLA CARREGGIATA NEL SENSO DI MARCIA DELLA GARA. Non è consentito, in questa area, parcheggiare carrelli, vetture private o mezzi di servizio non utilizzati direttamente per l'assistenza**

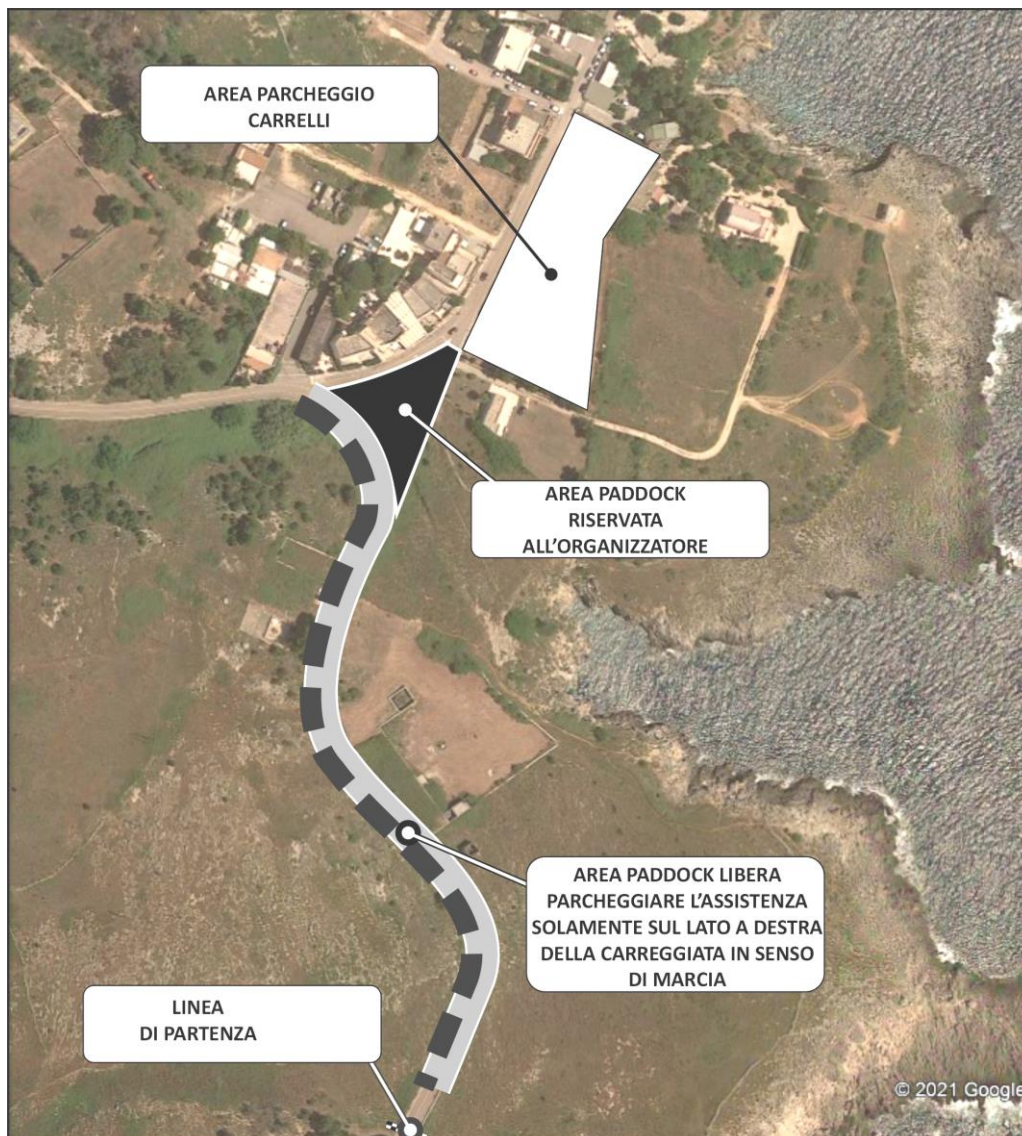

L'Organizzatore
Santo Siciliano